הערות כלליות

1. כל הזכויות על תכניות אלה שייכות לאדריכל
2. הקבלן המבצע אחראי על תאום בין כל תכניות הביצוע של כל יועצי התכנון , במידה ותעלה אי התאמות בין התכניות, או חוסר בפרטים או כל אי ברורות אחרת ,עלין להודיע מיד לאדריכל
3. הקבלן המבצע אחראי על כך שכל החומרים וחלקי בנין אחרים המורכבים בבנין באמצעות, יהיו בעלי תו תקן ישראלי. בהעדר תו תקן , יעמדו בדרישות מכון התקנים ובדרישות תוק התכנון והבניה
4. על הקבלן לבדוק את התכניות ולהצביר למתכנים את הערותיו לתכניות , פרטים ומפרטים -לפני תחילת הבניה , או לפני ביצוע תכנית אשר אושר חל בה שינויים בזמן הבניה . במידה והקבלן ביצע בשטח עבודות אשר אינן לפי התכניות ,ולא אושרו ע" י התתכנבתב. -יחול עליו אחריות מלאה לגבי עבודות הללו
5. אין להתחיל בבניה המבנה , יסודות או חיפרות בשטח בטרם קבלת היתר בניה מהועדה המקומית
6. יש למקם את המבנה על המגרש על ידי מודד מוסמך ,כולל קביעת ה -0.00 - הכל לפי תכנית העמדה של האדריכל
7. קו תחתון של מעא ב.מ. ג יהיה בגובה+15 מ"מ מעל פני הקרקע או הרצפה המתוכננת, אלא אם כן צוין אחרת

תאריך	מהדורה	שינויים
30/10/25	1	Revision 1

תפוצה

תאריך		
30/10/25		

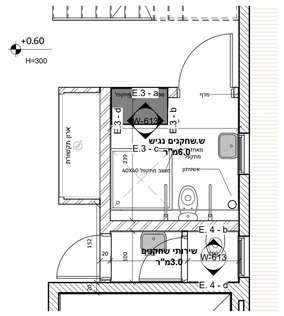

שירותי שחקנים-קרקע
1 : 50

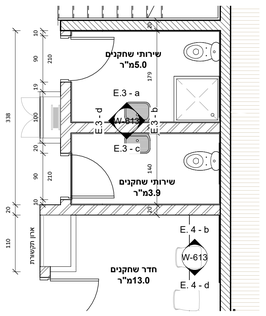

שירותי שחקנים-גלריה
1 : 50

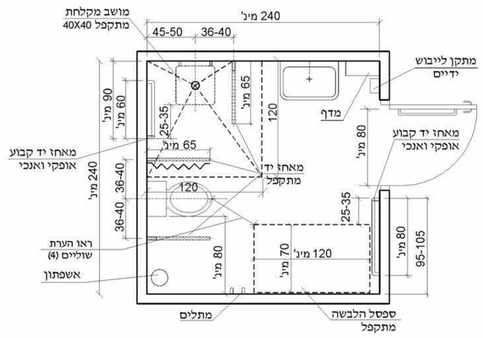

ציור 5 - דוגמה לתא משולב המכיל ספסל

(המידות בסנטימטרים, הציור אינו לפי קנה מידה)

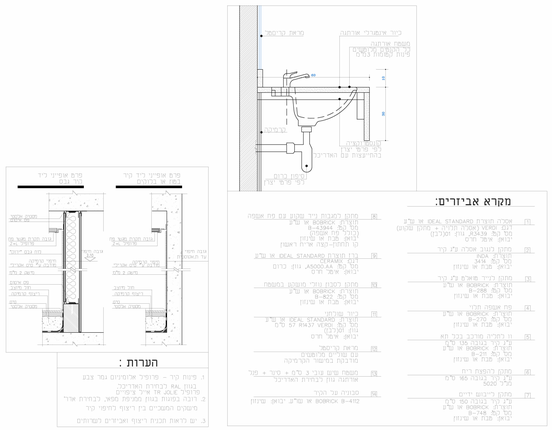

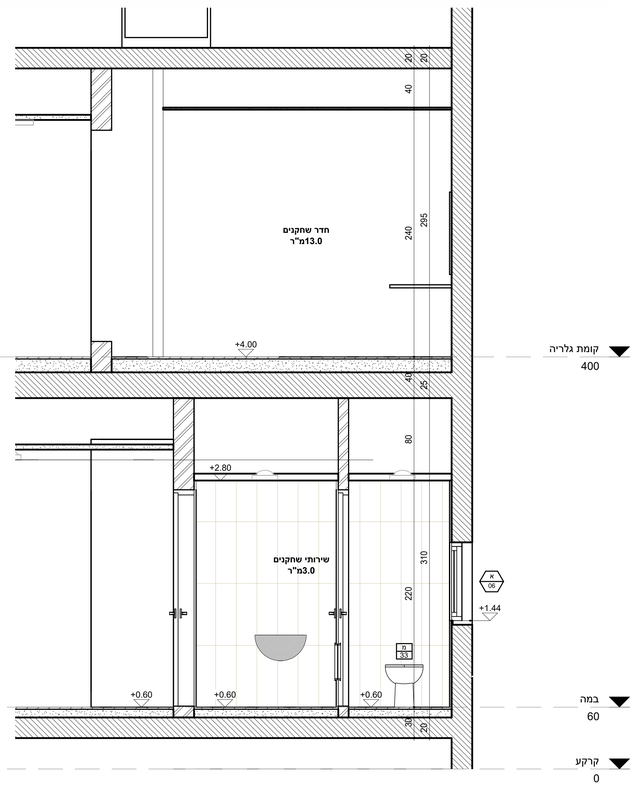

E. 4 - b
1 : 25

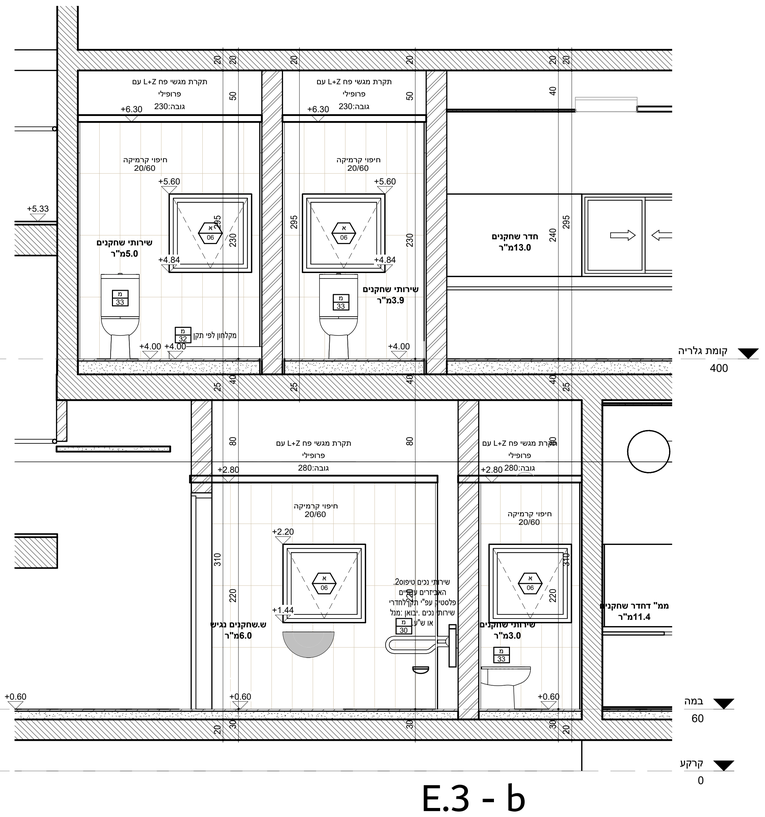

E.3 - b
1 : 25

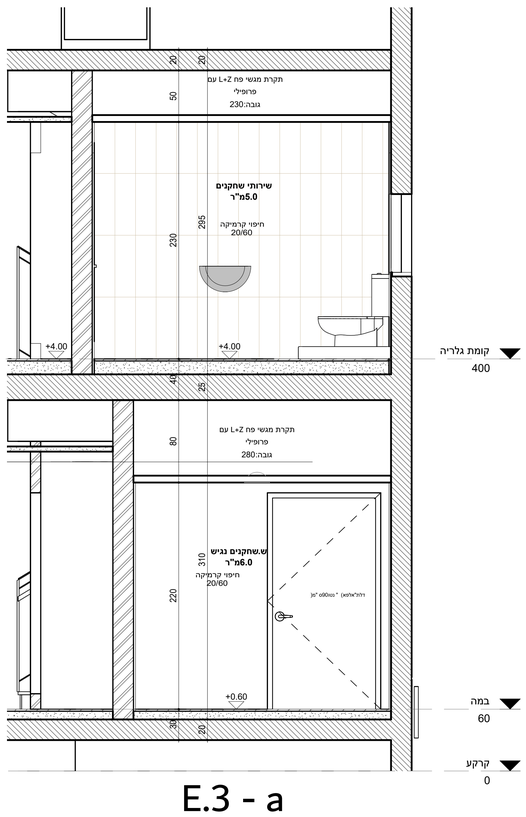

E.3 - a
1 : 25

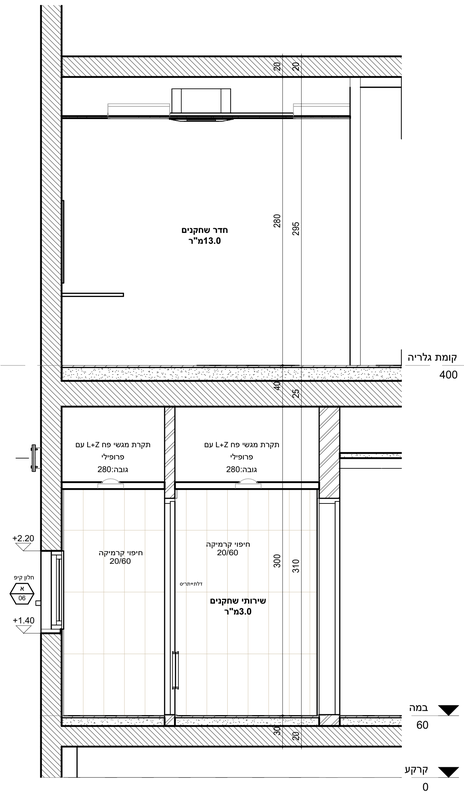

E. 4 - d
1 : 25

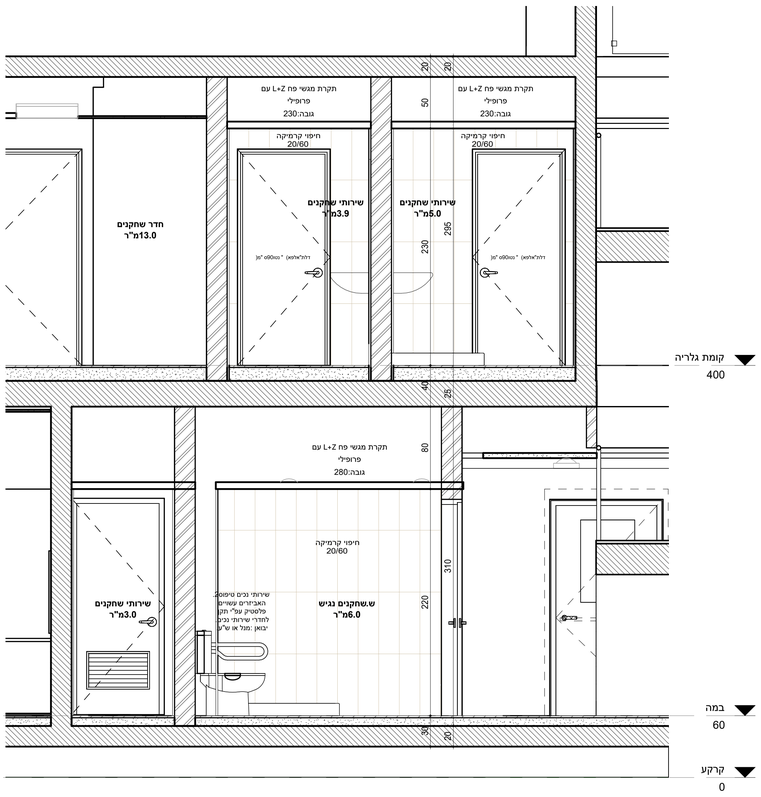

E.3 - d
1 : 25

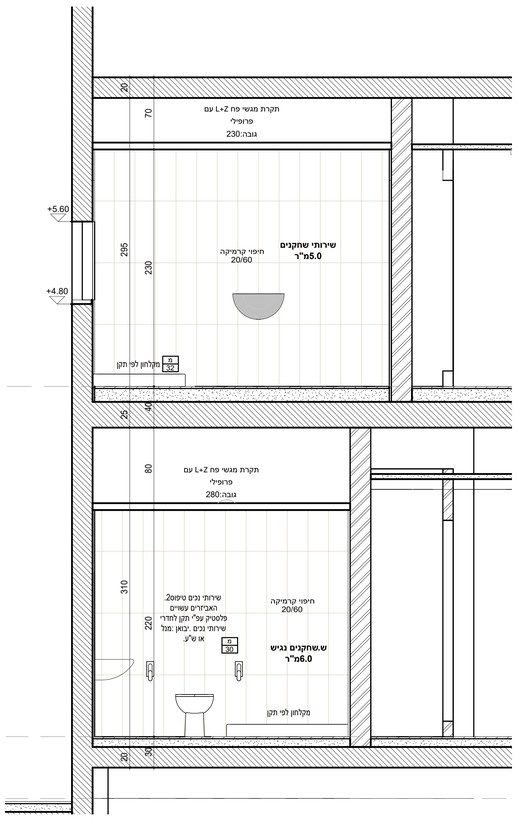

E.3 - c
1 : 25

נופר אדריכלים
NOFAR ARCHITECTS

רח' נחלת יצחק32 - אביב67448 | Tel-Aviv 32 Nahalat Itzhak St.
טל: 03-6918585 | פקס: 03-6918787 | Tel: 03-6918585 Fax: 03-6918787
דוא"ל: office@nofararchitects.com | Email: office@nofararchitects.com

שם הפרויקט
להבים -היכל תרבות
Project

שם הגליון
פריסות שירותי שחקנים
Drawing

מספר גליון
W-613
Drawing No.

שרטט	בדק
Author	Checker
Drawn By	Checked

מספר פרויקט
1758
Project No.

קנה מידה	תאריך	מהדורה
As indicated	30/10/25	1
Scale	Date	Revision

לביצוע Final ○ | למכרז Bidding ● | לעיון Design ○

נתיב הקובץ
C:\Users\iddo\Documents\1758_003-Smail_iddo95/NW.rvt
File Path