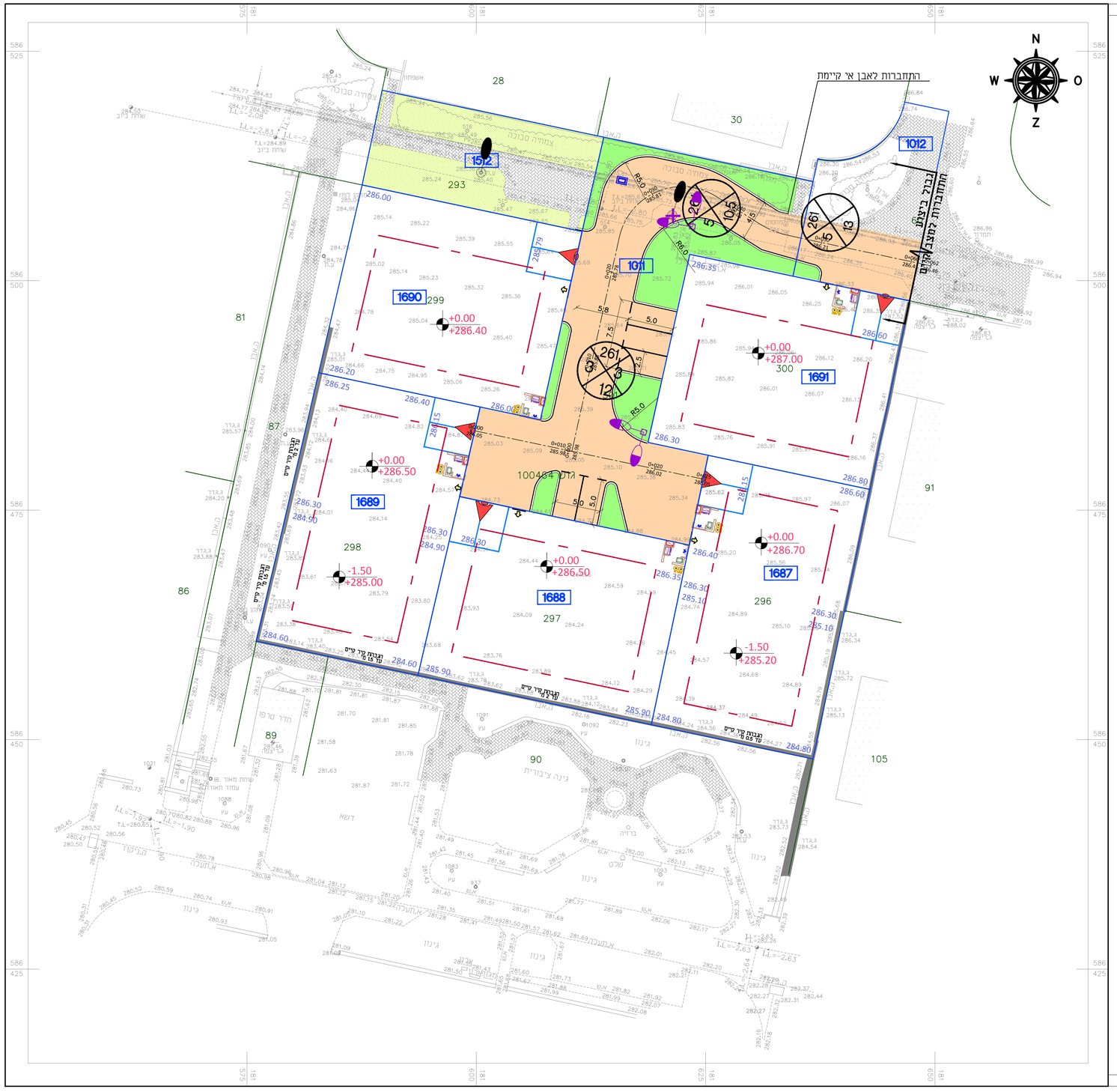

מקרא פיתוח

- גבול חלקות
- ריצוף קיים
- דרך משולבת
- גינון
- שצ"פ
- אבן שפה
- קיר קיים
- קיר מוצע
- כניסה למגרשים לרכב
- גישה ה"ר למגרשים
- חניה
- עמוד תאורה קיים
- עמוד תאורה מתוכנן

SMD ENGINEERS.LTD
ס.מ.ד מהנדסים בע"מ
לתכנון וניהול פרוייקטים בבנייה ופיתוח

התכנון בוצע ע"י מהנדס רשוי והוא תואם את הנחיות המפקח הארצי על התעבורה, לוח תמרורים התקף ודרישות החוק

היוזם : נתיב

- המבצע אחראי לבדיקת התוכנית ולהתאמתה במקום. על המבצע לבקר את כל המידות ועל טעות או אי התאמה עליו להודיע למתכנן טרם המשך בעבודתו
- אין לקבוע מידות על ידי מדידה בשרטוט, אלא ע"י סימון מודד מוסמך .
- בצורך סימון בטפח , יימסרו קבצי תכנון ממוחשבים .

שינויים ותפוצה

תאריך	השינוי

שם פרויקט : תכנון פיתוח ותשתיות במגרשים מותחם 1 להבים

שם תוכנית :
תוכנית תנועה

מס' פרויקט	מס' תוכנית	תאריך	קנ"מ
1598	1598-1-07	20.07.2025	1:250

מהדורה	שרטט	תכנן	בדק	אישר
0	א.שלום	א.שלום	ג.עלי	ס.זועבי

ראשוני	מוקדם	מפורט
○	○	●

לעיון	לאישור	למכרז	לביצוע
○	○	●	○

SMD ENGINEERS.LTD
Tel: 04 9122143-8
Fax: 04 6080552
Mail: Office@samerzoabi.com
Adress: IKSAL , 1692000
P.O.Box 848